

A.O. 16
"CEMENTERIO"

A.A.U. 18-B1
"OBISPO ASENSIO"

A.P.R. 18-A
"CAMINO EL TERRERO"

C/. NUEVA APERTURA

A.A.U. 94
"EL TERRERO"

"SUELO NO URBANIZABLE"

N.M

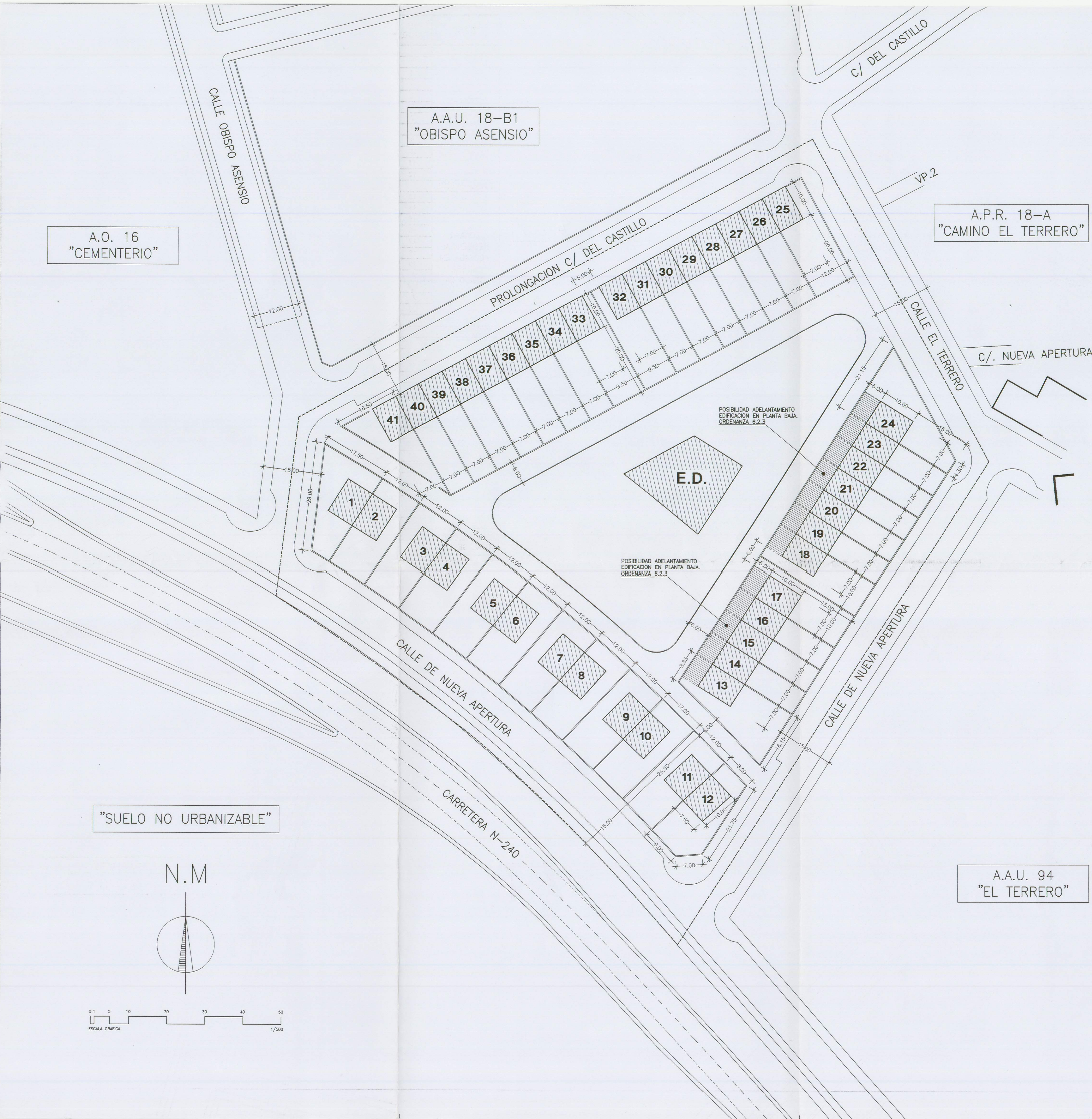
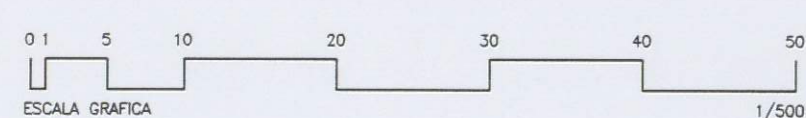
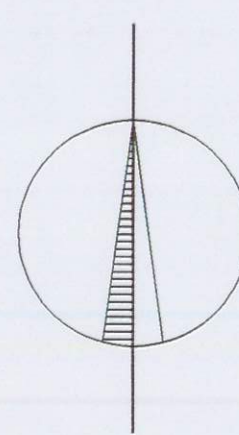

ZONAS	Nº PARCELA	LONGITUD FRENTE FACHADA	OCUPACION	SUPERFICIE TOTAL M ² s	SUP.CONSTRUIDA TOTAL M ² t (LUCRATIVA)	Nº DE PLANTAS	Nº MAXIMO VIVIENDAS
ZONA-1 RESIDENCIAL PAREADA	1	17,50	77,375	309,50	242,00	SS + PB + 1P	1
	2	12,00	75,525	302,10	241,50	SS + PB + 1P	1
	3	12,00	75,525	302,10	241,50	SS + PB + 1P	1
	4	12,00	75,525	302,10	241,50	SS + PB + 1P	1
	5	12,00	75,525	302,10	241,50	SS + PB + 1P	1
	6	12,00	75,525	302,10	241,50	SS + PB + 1P	1
	7	12,00	75,525	302,10	241,50	SS + PB + 1P	1
	8	12,00	75,525	302,10	241,50	SS + PB + 1P	1
	9	12,00	75,525	302,10	241,50	SS + PB + 1P	1
	10	12,00	75,525	302,10	241,50	SS + PB + 1P	1
	11	12,00	75,525	302,10	241,50	SS + PB + 1P	1
	12	21,75	77,375	309,50	242,00	SS + PB + 1P	1
TOTAL PARCIAL			910,000	3.640,00	2.899,00		12
ZONA-2 RESIDENCIAL ADOSADA EN HILERA GRADO 2A	13	8,85	123,40	370,25	185,00	SS + PB + 1P	1
	14	7,00	70,00	210,00	185,00	SS + PB + 1P	1
	15	7,00	70,00	210,00	185,00	SS + PB + 1P	1
	16	7,00	70,00	210,00	185,00	SS + PB + 1P	1
	17	10,00	100,00	300,00	185,00	SS + PB + 1P	1
	18	10,00	100,00	300,00	185,00	SS + PB + 1P	1
	19	7,00	70,00	210,00	185,00	SS + PB + 1P	1
	20	7,00	70,00	210,00	185,00	SS + PB + 1P	1
	21	7,00	70,00	210,00	185,00	SS + PB + 1P	1
	22	7,00	70,00	210,00	185,00	SS + PB + 1P	1
	23	7,00	70,00	210,00	185,00	SS + PB + 1P	1
	24	21,15	127,25	381,75	185,00	SS + PB + 1P	1
TOTAL PARCIAL			1.010,65	3.032,00	2.220,00		12
ZONA-2 RESIDENCIAL ADOSADA EN HILERA GRADO 2B	25	12,00	120,00	360,00	215,00	PB + 2P	1
	26	7,00	70,00	210,00	215,00	PB + 2P	1
	27	7,00	70,00	210,00	215,00	PB + 2P	1
	28	7,00	70,00	210,00	215,00	PB + 2P	1
	29	7,00	70,00	210,00	215,00	PB + 2P	1
	30	7,00	70,00	210,00	215,00	PB + 2P	1
	31	7,00	70,00	210,00	215,00	PB + 2P	1
	32	9,50	95,00	285,00	215,00	PB + 2P	1
	33	9,50	95,00	285,00	215,00	PB + 2P	1
	34	7,00	70,00	210,00	215,00	PB + 2P	1
	35	7,00	70,00	210,00	215,00	PB + 2P	1
	36	7,00	70,00	210,00	215,00	PB + 2P	1
37	7,00	70,00	210,00	215,00	PB + 2P	1	
38	7,00	70,00	210,00	215,00	PB + 2P	1	
39	7,00	70,00	210,00	215,00	PB + 2P	1	
40	7,00	70,00	210,00	215,00	PB + 2P	1	
41	16,50	79,30	238,00	215,00	PB + 2P	1	
TOTAL PARCIAL			1.299,30	3.898,00	3.655,00		17
TOTAL GENERAL			3.219,95	10.570,00	8.774,00		41



MODIFICACION FEBRERO 1.996

PLAN PARCIAL DEL AREA 18-B2.
DE LAS N.S.M. DE BARBASTRO (HUESCA)

PLANO Nº 6 BIS	PARCELACION Y OCUPACION POR LA EDIFICACION.	
PROMOTOR: CONSTRUCCIONES LANAU S.A.	ARQUITECTO: JESUS TEJADA VILLARDE	ESCALA 1/500 MAYO 1.995