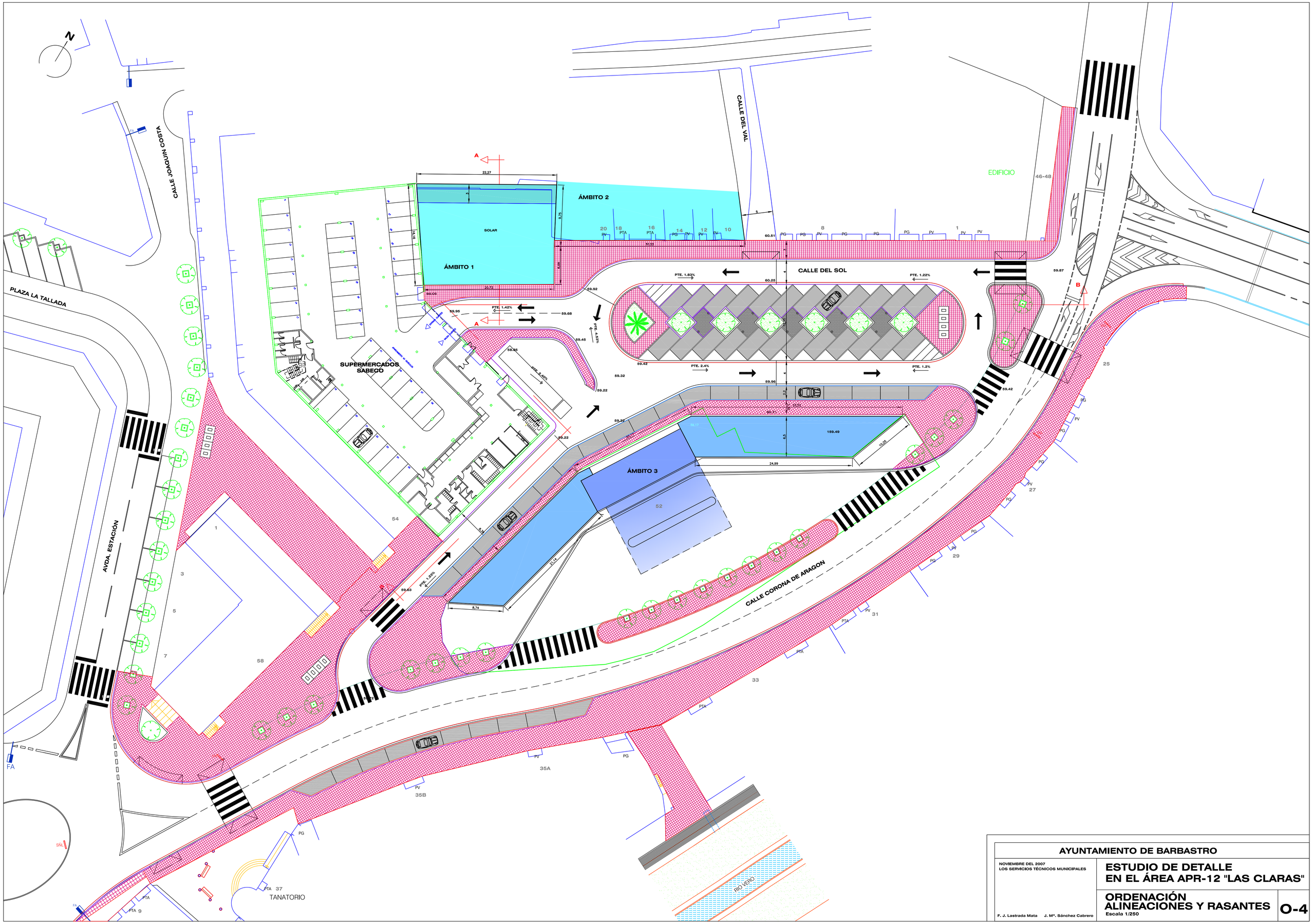

AYUNTAMIENTO DE BARBASTRO		
NOVIEMBRE DEL 2007 LOS SERVICIOS TÉCNICOS MUNICIPALES	**ESTUDIO DE DETALLE EN EL ÁREA APR-12 "LAS CLARAS"**	
F. J. Lastrada Mata J. Mª. Sánchez Cabrero	**ORDENACIÓN ALINEACIONES Y RASANTES** Escala 1/250	**O-4**