

N.M

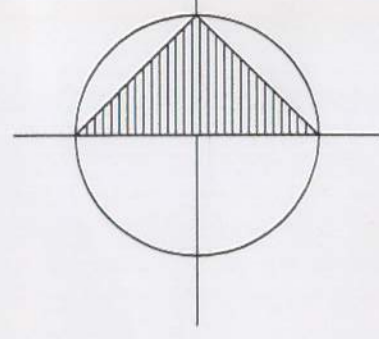

AREA 18-A
"CAMINO EL TERRERO"

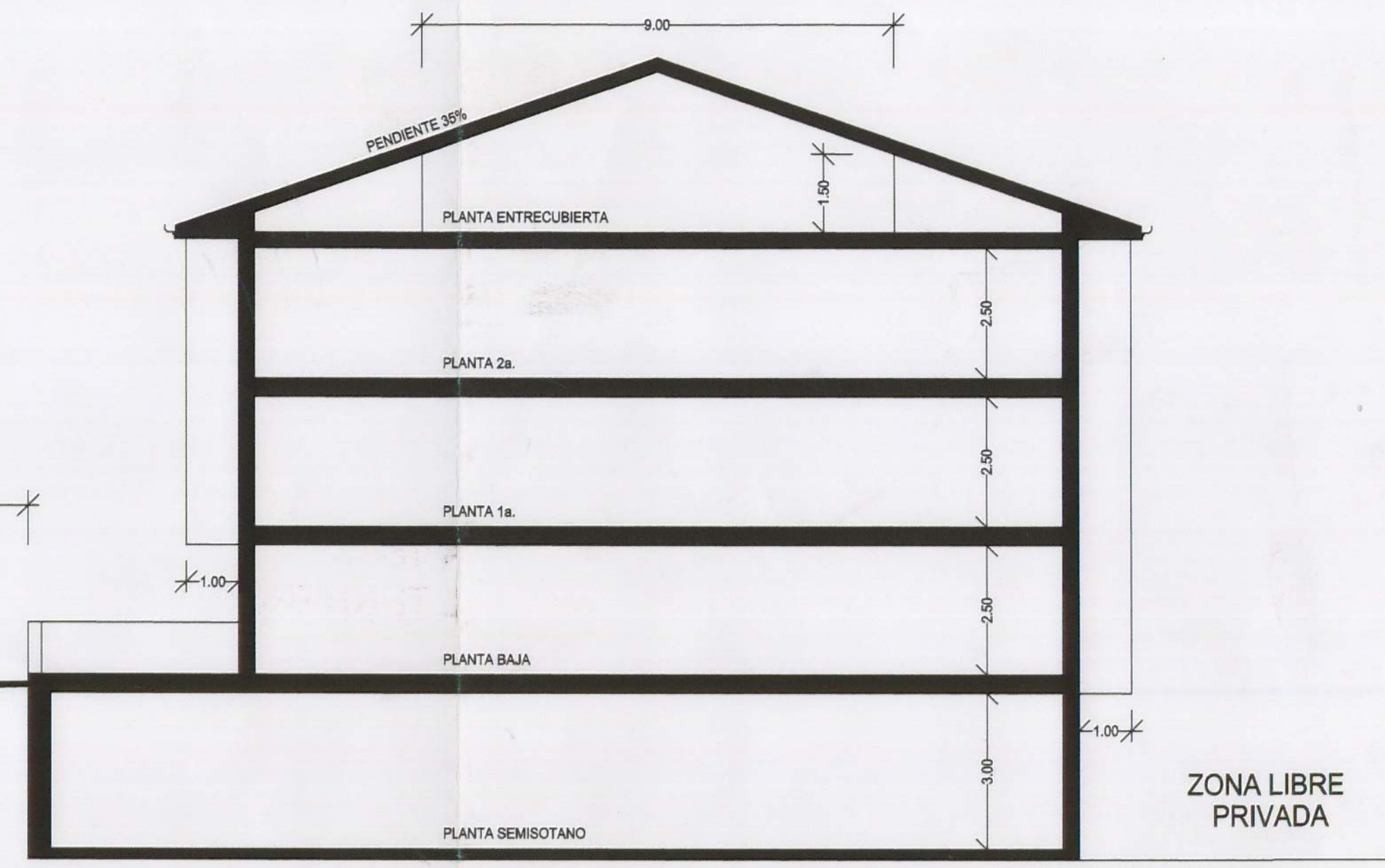

ESQUEMA SECCION
ESCALA 1/100

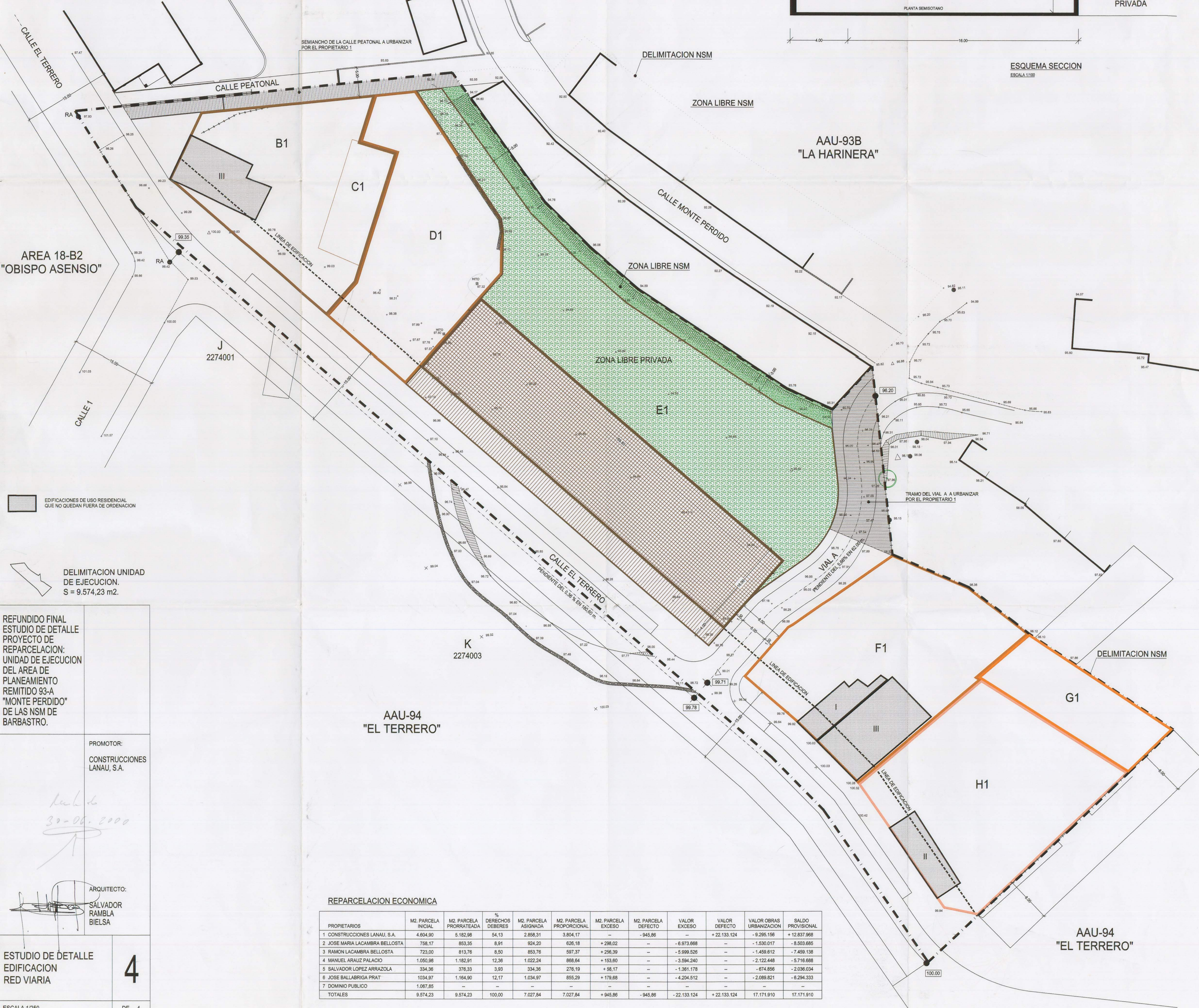

AREA 18-B2
"OBISPO ASENSIO"

EDIFICACIONES DE USO RESIDENCIAL
QUE NO QUEDAN FUERA DE ORDENACION

DELIMITACION UNIDAD
DE EJECUCION.
S = 9.574,23 m2.

REFUNDIDO FINAL
ESTUDIO DE DETALLE
PROYECTO DE
REPARCELACION:
UNIDAD DE EJECUCION
DEL AREA DE
PLANEAMIENTO
REMITIDO 93-A
"MONTE PERDIDO"
DE LAS NSM DE
BARBASTRO.

PROMOTOR:
CONSTRUCCIONES
LANAU, S.A.

30-06-2000

ARQUITECTO:
SALVADOR
RAMBLA
BIELSA

ESTUDIO DE DETALLE
EDIFICACION
RED VIARIA

4

ESCALA 1/250 DE 4
BARBASTRO JUNIO 2.000 339 / 99

REPARCELACION ECONOMICA

PROPIETARIOS	M2 PARCELA INICIAL	M2 PARCELA PROPORCIONADA	% DERECHOS DEBERES	M2 PARCELA ASIGNADA	M2 PARCELA PROPORCIONAL	M2 PARCELA EXCESO	M2 PARCELA DEFECTO	VALOR EXCESO	VALOR DEFECTO	VALOR OBRAS URBANIZACION	SALDO PROVISIONAL
1 CONSTRUCCIONES LANAU, S.A.	4.604,90	5.182,98	54,13	2.858,31	3.904,17	-	-	-	+ 22.133,124	- 9.295,158	+ 12.837,966
2 JOSE MARIA LACAMBRA BELLOSTA	758,17	853,35	8,91	924,20	626,18	+ 298,02	-	- 6.973,668	-	- 1.530,017	- 8.503,685
3 RAMON LACAMBRA BELLOSTA	723,00	813,76	8,50	853,76	597,37	+ 256,39	-	- 5.999,526	-	- 1.459,612	- 7.459,138
4 MANUEL ARAUZ PALACIO	1.050,98	1.182,91	12,36	1.022,24	868,64	+ 153,60	-	- 3.594,240	-	- 2.122,448	- 5.716,688
5 SALVADOR LOPEZ ARRAZOLA	334,38	376,33	3,93	334,36	276,19	+ 58,17	-	- 1.361,178	-	- 674,856	- 2.036,034
6 JOSE BALLABRIGA PRAT	1.034,97	1.164,90	12,17	1.034,97	855,29	+ 179,68	-	- 4.204,512	-	- 2.069,821	- 6.274,333
7 DOMINIO PUBLICO	1.067,85	-	-	-	-	-	-	-	-	-	-
TOTALES	9.574,23	9.574,23	100,00	7.027,84	7.027,84	+ 945,86	- 945,86	- 22.133,124	+ 22.133,124	17.171,910	17.171,910

AAU-94
"EL TERRERO"