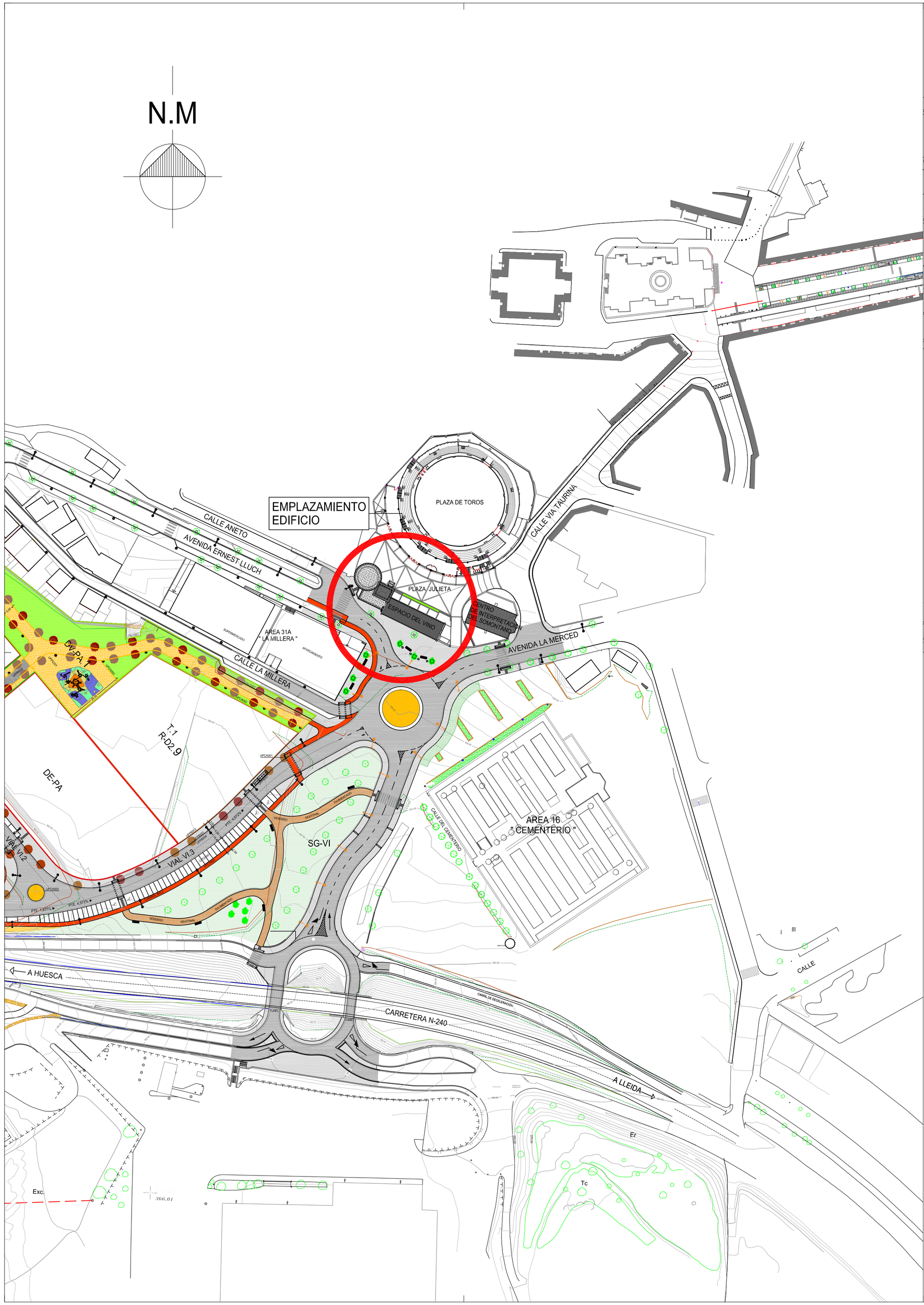

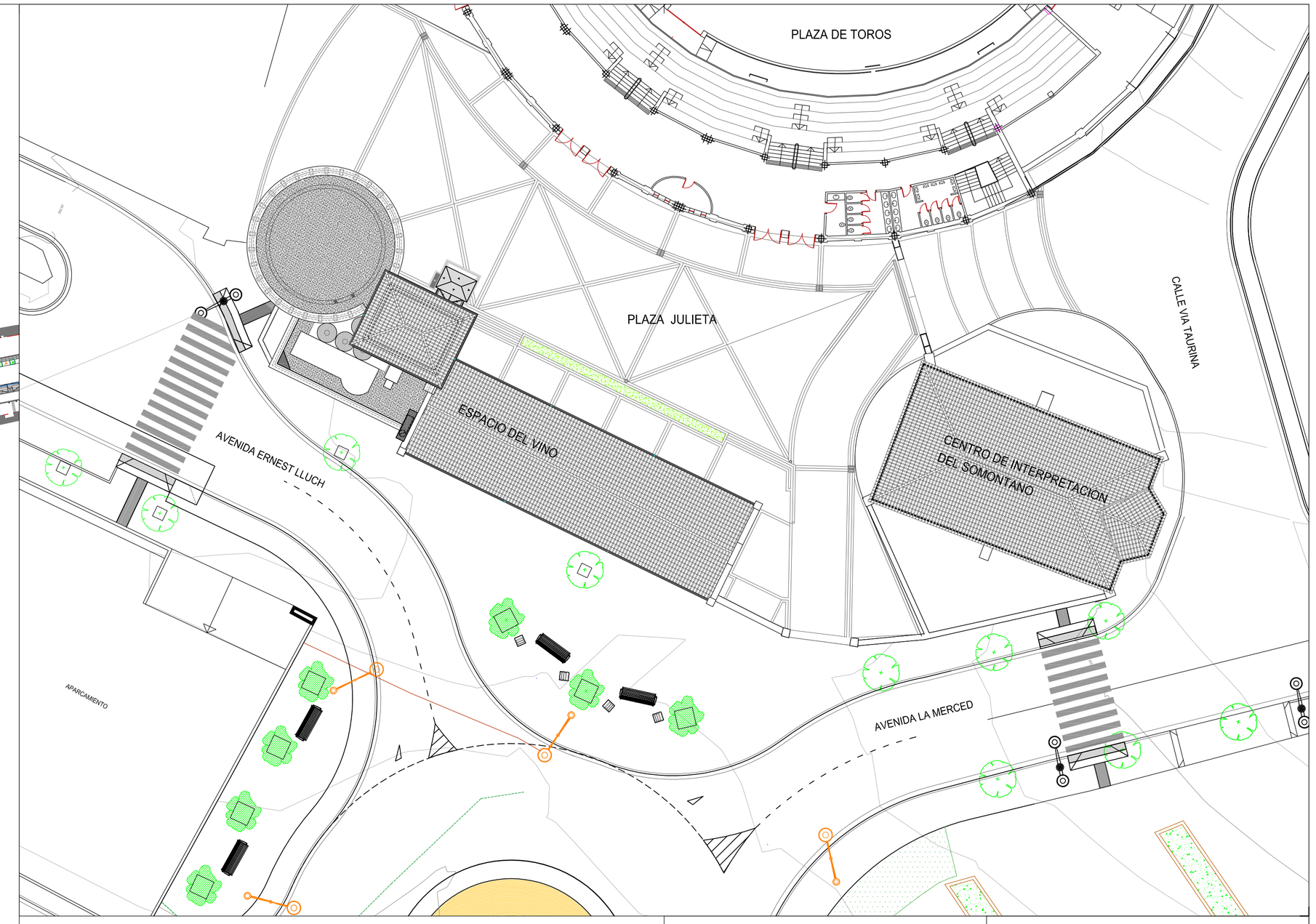

PROYECTOS BASICO Y DE EJECUCION

INSTALACION DE ASCENSOR EXTERIOR PANORAMICO EN EL EDIFICIO "ESPACIO DEL VINO" DEL COMPLEJO DE "SAN JULIAN Y SANTA LUCIA" EN BARBASTRO

PROMOTOR

AYUNTAMIENTO DE BARBASTRO

ARQUITECTO

SALVADOR RAMBLA BIELSA

EMPLAZAMIENTO PARCELA-EDIFICIO

1

ESCALAS 1/1000 - 1/250

DE 15

BARBASTRO MAYO 2.016

009 / 16